

*Järbo*  
GARN®

92048  
COLIN

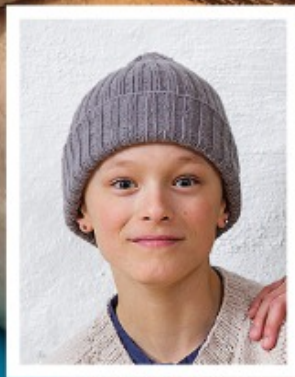
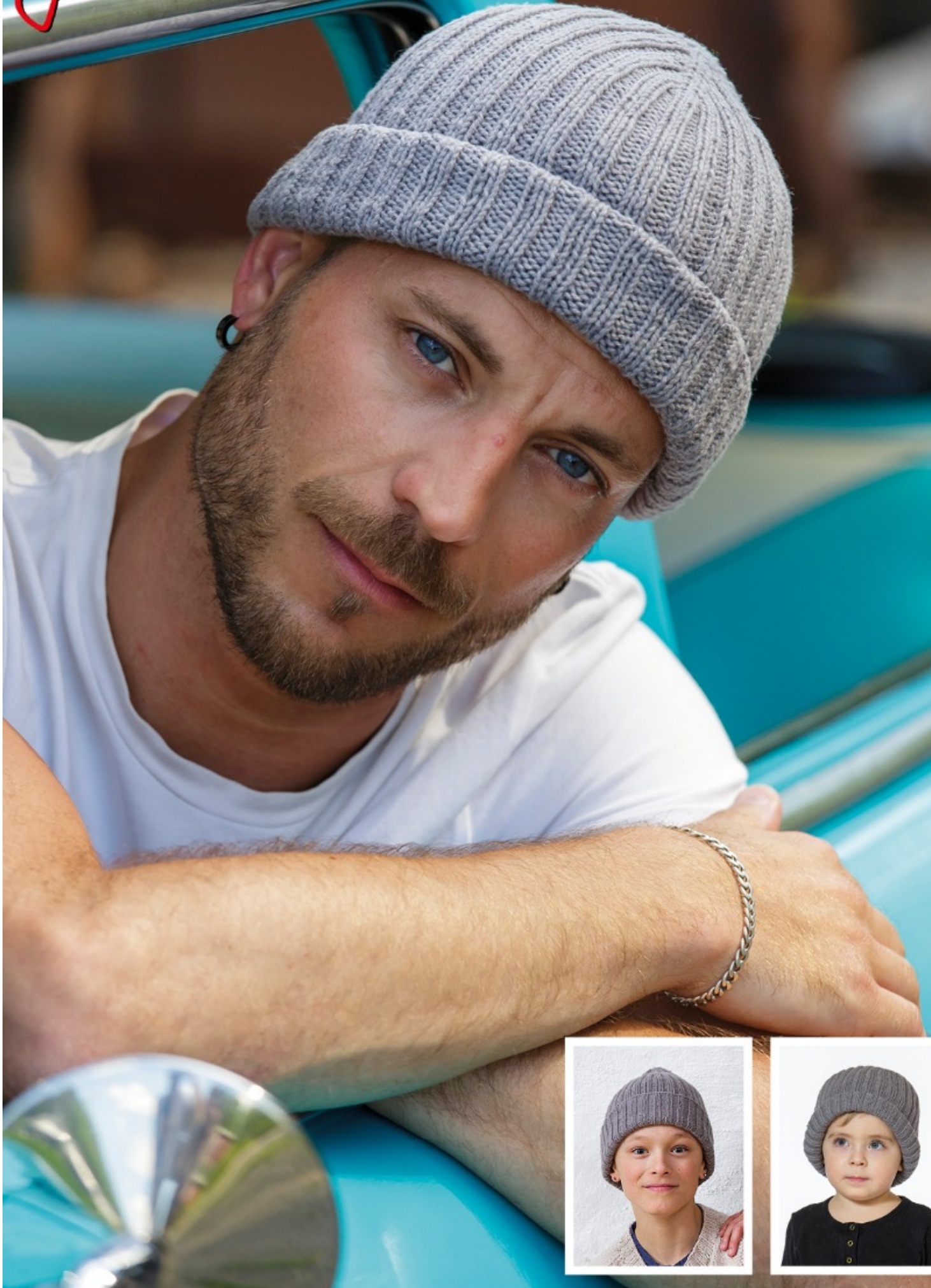

## Stickad sotarmössa

**GARNKVALITÉ** Colin (65 % Bomull, 35 % Lin. Nystan 50 g = 150 m)

**MASKTÄTHET** Ca 33 m (osträckt) och 34 v resårstickning på st 3 mm = 10 x 10 cm

**GARNALTERNATIV** Garngrupp 3 (**OBS!** Garnåtgång & form kan variera vid byte av garn)

**OMKRETS** Ca 44-52 cm

**LÅNGD** Ca 29 cm

**GARNÅTGÅNG** Ca 75 g (fg 28107)

**STRUMPSTICKOR** 3 mm

**RUNDSTICKA** 3 mm, 40 cm

**TILLBEHÖR** 5 markörer

## FÖRKLARINGAR

**Ökn:** Lyft länken mellan två m, vrid, sticka rät.

Mössan stickas uppifrån och ner.

## MÖSSA

Lägg upp 8 m med strumpst 3 mm. Fördela på 4 st.

**V 1:** Sticka 8 m.

**V 2:** \*1 rm, öka 1 m\*. Upprepa \*-\* v ut. = 16 m på v.

**V 3:** Sticka 16 m.

Sätt en markör mellan 1:a och sista m.

**V 4:** \*1 rm, öka 1 m (stick vänster st framifrån, under länken, sticka 1 rm i bakre mb), 2 rm, öka 1 m (stick vänster st bakifrån, under länken, sticka 1 rm), 1 rm\*. Upprepa \*-\* ytterligare 3 ggr. = 24 m på v.

**V 5:** \*1 rm, 1 am, 2 rm, sätt en markör runt dessa 2 rm, 1 am, 1 rm\*. Upprepa \*-\* ytterligare 3 ggr. (= 24 m på v).

**V 6:** \*1 rm, 1 am, ökn, 2 rm, ökn, 1 am, 1 rm\*. Upprepa \*-\* ytterligare 3 ggr (= 32 m på v).

**V 7:** \*1 rm, 2 am, 2 rm, 2 am, 1 rm\*. Upprepa \*-\* ytterligare 3 ggr.

**V 8:** \*1 rm, 2 am, ökn, 2 rm, ökn, 2 am, 1 rm\*. Upprepa \*-\* ytterligare 3 ggr (= 40 m på v).

**V 9:** \*1 rm, 2 am, 4 rm, 2 am, 1 rm\*. Upprepa \*-\* ytterligare 3 ggr.

**V 10:** \*1 rm, 2 am, 1 rm, ökn, 2 rm, ökn, 1 rm, 2 am, 1 rm\*. Upprepa \*-\* ytterligare 3 ggr. (= 48 m på v).

**V 11:** \*1 rm, 2 am, 6 rm, 2 am, 1 rm\*. Upprepa \*-\* ytterligare 3 ggr.

**V 12:** \*1 rm, 2 am, 2 rm, ökn, 2 rm, ökn, 2 rm, 2 am, 1 rm\*. Upprepa ytterligare 3 ggr. (= 56 m på v).

**V 13:** \*1 rm, 2 am, 2 rm, 1 am, 2 rm, 1 am, 2 rm, 2 am, 1 rm\*. Upprepa \*-\* ytterligare 3 ggr.

Fortsätt att göra ökningarna på detta sätt, på var sida om markerade m, tills det finns 128 m på v.

De ökade m stickas in i mönstret, 2 rm, 2 am. Byt till rundst vid tillfälle.

Sticka rakt, 2 rm, 2 am, till arb mäter ca 20 cm från sista ökningsvarvet.

Maska av alla m, ganska löst, det får inte strama. Fäst alla trådar.

## Tips & Råd

**För att undvika frågetecken:** Tänk på att läsa igenom mönstret noga innan du påbörjar ditt arbete.

**Masktäthet:** Sticka eller virka alltid en provlapp enligt rekommendationen. Stämmer det inte med masktätheten som anges, prova med tunnare eller grövre stickor eller virknål. Om masktätheten inte stämmer kan resultatet få fel mått och form.

**Markera** storleken du stickar eller virkar så är det lättare att följa beskrivningstexten.

**Diagram:** Det underlättar att följa med i diagrammet om du sätter en linjal längs med den rad du stickar eller virkar.

**Rörelsevidden** på plaggen i våra mönster varierar beroende på plaggets typ och form. För att hitta rätt storlek rekommenderar vi att du först mäter direkt på kroppen. Därefter bestämmer du själv storleken på plagget beroende på hur mycket rörelsevidd du vill att plagget ska ha. Plaggskisser visar plaggets mått.

**Flerfärgsstickning:** Tänk på att sno tråden som löper med på baksidan om den du stickar med, om du stickar mer än 3-4 maskor av en och samma färg, så du inte får för långa lösa trådar på baksidan. Om garnet behöver snos flera varv i rad så ska du tänka på att inte sno det på samma ställe.

**Garnalternativ:** Observera att garnåtgång samt utseende kan variera vid byte av garn (även med garn i samma garngrupp).

**Tips för handfärgat garn:** Se till att från början ha tillräckligt med garn så det räcker till hela projektet då garnet kan variera i färg från parti till parti. Växla gärna mellan att sticka två varv från en härva och två varv från en annan för att få en jämnare blandning mellan färgerna.

## Förkortningar

### STICKNING

**am** = avig maska/aviga maskor, **arb** = arbetet, **avigs/AS** = avigsidan, **avm** = avmaska, **bakst** = bakstycke, **bf/bfg** = bottenfärg, **bmb** = bakre maskbågen, **cm:s** = centimeters, **db-int** = dubbelintagning, **döhpt** = dubbel överdragshoptagning, **enl** = enligt, **fg** = färg, **flm/LM** = flytta markör/lyft markör, **fmb** = främre maskbågen, **framst** = framstycke, **förkl** = förklaringar, **ggr** = gånger, **hopt** = hoptagning, **int** = intagning, **kantm** = kantmaska, **m** = maska/maskor, **mb** = maskbåge, **mf/mfg** = mönsterfärg, **omsl** = omslag, **plm/PM** = placera markör, **rest** = resterande, **rm** = rät maska/räta maskor, **räts/RS** = rätsidan, **rätst** = rätstickning, **slätst** = slätstickning, **st** = sticka/stickor, **tills** = tillsammans, **uppr** = upprepa, **v** = varv, **vr** = vriden/vridna, **v:s** = varvs, **yterl** = ytterligare, **öhpt** = överdragshoptagning, **ökn** = ökning

### VIRKNING

**dst** = dubbelstolpe, **fm** = fast maska/fasta maskor, **hopv** = hopvirkade, **hst** = halvstolpe, **lm** = luftmaska, **lmb** = luftmaskbåge, **mb** = maskbåge, **omsl** = omslag, **st** = stolpe, **st-gr** = stolpgrupp, **sm** = smygmaska, **3-dst** = tredubbel stolpe, **5-lmb** = luftmaskbåge med 5 lm